

คู่มือการบันทึกข้อมูล

การเปิดเผยข้อมูลรายละเอียดค่าใช้จ่ายเกี่ยวกับจัดซื้อจัดจ้าง ราคากลาง และการคำนวณราคากลาง และ เอกสารตามแบบฟอร์มสำนักงาน ป.ป.ช.

1. เข้าที่เว็บไซต์ระบบการจัดซื้อจัดจ้าง กรมพัฒนาที่ดิน <http://sql.ddd.go.th/auction>

ระบบการจัดซื้อจัดจ้าง กรมพัฒนาที่ดิน

LDD PROCUREMENT

เอกสาร Download

- + แบบฟอร์มต่าง ๆ
- + หลักเกณฑ์พิจารณาผู้ตั้งงาน
- + เกณฑ์ราคาพื้นฐานทางเทคโนโลยีสารสนเทศ และการสื่อสาร
- + คู่มือระบบการจัดซื้อจัดจ้าง **คลิกที่นี่!**

ค้นหา

การเปิดเผยข้อมูลรายละเอียดค่าใช้จ่ายเกี่ยวกับจัดซื้อจัดจ้าง ราคากลาง และการคำนวณราคากลาง และ เอกสารตามแบบฟอร์ม สำนักงาน ป.ป.ช. (ข้อมูลตั้งแต่ 11 ส.ค.2556 เป็นต้นมา)

กรมพัฒนาที่ดิน
2003/61 ถนนพหลโยธิน แขวงลาดยาว เขตจตุจักร กรุงเทพมหานคร 10900
COPYRIGHT (C) 2010 LAND DEVELOPMENT DEPARTMENT, BANGKOK, THAILAND.

2. ให้ทำการค้นหาประกาศที่ได้นำขึ้นไปแล้ว โดยแบ่งเป็น

2.1 กรณีที่เป็น ประกาศเชิญชวน ให้เข้าที่ เมนู “ค้นหาประกาศเชิญชวน”

2.2 กรณีที่เป็น ประกาศร่าง TOR ให้เข้าที่ เมนู “ค้นหาร่าง TOR”

เมื่อคลิกเข้าไปยังเมนูที่ต้องการแล้ว ให้ใส่ “ชื่อหน่วยงาน” “ชื่อประกาศที่ต้องการค้นหา” “ช่วงเวลาที่ต้องการค้นหา” จากนั้น กดปุ่ม “ค้นหา” จะปรากฏรายการที่ต้องการค้นหาขึ้น ให้เลือกรายการที่เราต้องการ โดยคลิกที่คำว่า “รายละเอียด”

ค้นหาข้อมูลประกาศเชิญชวน

ชื่อหน่วยงาน:

ประเภท:

ชื่อประกาศ:

วันที่ประกาศขึ้นเว็บไซต์: ถึง

(**กรุณาระบุวันที่ที่ต้องการค้นหาจนกดปุ่มค้นหาทุกครั้ง**)

****สถานะการยื่นเอกสาร y = มีเอกสารแนบ n = ไม่มีเอกสารแนบ****

จำนวนประกาศที่พบ 4 ประกาศ

หน่วยงาน	ประเภท	เรื่อง	วันที่ประกาศขึ้นเว็บไซต์	งบประมาณ	สถานะโครงการ	สถานะการยื่นเอกสาร	แสดงรายละเอียด
สถานีพัฒนาที่ดินพังงา	ประกวดราคา	จ้างเหมาก่อสร้างระบบท่อส่งน้ำ ความยาว ๒,๙๓๐ เมตร ในพื้นที่บ้านดอกแดง หมู่ที่ ๔ ตำบลบางไพร่ อำเภอตะกั่วป่า จังหวัดพังงา รหัสโครงการ พง.๐๓๕๓ (โครงการ ๒) แบบเลขที่ ๐๔๙๕๓ บ. ด้วยวิธีการทางอิเล็กทรอนิกส์	01/11/2556	2885000	ยกเลิกประกาศ	n	รายละเอียด
สถานีพัฒนาที่ดินพังงา	ประกวดราคา	จ้างเหมาก่อสร้างระบบท่อส่งน้ำ ความยาว ๒,๙๓๐ เมตร ในพื้นที่บ้านดอกแดง หมู่ที่ ๔ ตำบลบางไพร่ อำเภอตะกั่วป่า จังหวัดพังงา รหัสโครงการ พง.๐๓๕๓ (โครงการ ๒) แบบเลขที่ ๐๔๙๕๓ บ. ด้วยวิธีการทางอิเล็กทรอนิกส์	01/11/2556	2885000	ยกเลิกประกาศ	n	รายละเอียด
สถานีพัฒนาที่ดินพังงา	ประกวดราคา	จ้างเหมาก่อสร้างระบบท่อส่งน้ำ ความยาว ๒,๙๓๐ เมตร ในพื้นที่บ้านดอกแดง หมู่ที่ ๔ ตำบลบางไพร่ อำเภอตะกั่วป่า จังหวัดพังงา รหัสโครงการ พง.๐๓๕๓ (โครงการ ๒) แบบเลขที่ ๐๔๙๕๓ บ. ด้วยวิธีการทางอิเล็กทรอนิกส์	01/11/2556	2885000	ยกเลิกประกาศ	n	รายละเอียด
สถานีพัฒนาที่ดินพังงา	ประกวดราคา	จ้างเหมาก่อสร้างระบบท่อส่งน้ำ ความยาว ๒,๙๓๐ เมตร ในพื้นที่บ้านดอกแดง หมู่ที่ ๔ ตำบลบางไพร่ อำเภอตะกั่วป่า จังหวัดพังงา รหัสโครงการ พง.๐๓๕๓ (โครงการ ๒) แบบเลขที่ ๐๔๙๕๓ บ. ด้วยวิธีการทางอิเล็กทรอนิกส์	31/10/2556	3551000	ระหว่างดำเนินการ	y	รายละเอียด

3. ระบบจะเปิดหน้าต่างรายการที่เข้าค้นหาขึ้น ให้ผู้ใช้ทำการ Copy URL ด้านบนทั้งหมดไว้ เพื่อนำไปใช้ประกอบการบันทึกข้อมูลขั้นตอนต่อไป



4. จากนั้น ให้ผู้ใช้งานกลับไปยังหน้าแรกของเว็บไซต์ระบบการจัดซื้อจัดจ้าง Login เข้าสู่ระบบโดยคลิกที่เมนู “เฉพาะเจ้าหน้าที่”

เฉพาะเจ้าหน้าที่
STAFF ONLY

ประกาศข้อชี้แจง
ของกรมบัญชีกลาง

- ค้นหาประกาศเชิญชวน
- ค้นหาร่าง TOR
- เปลี่ยนแปลงประกาศ/
ยกเลิกประกาศ/
ประกาศผลผู้มีสิทธิเสนอราคา/
ประกาศผลผู้ชนะฯ/
สรุปผลการจัดซื้อจัดจ้าง
รายเดือน (สยส.)
- รายการขายทอดตลาด
- รายชื่อผู้ลงทะเบียน
- ค้นหาประกาศเก่า

เอกสาร Download

- + แบบฟอร์มต่าง ๆ
- + หลักเกณฑ์พิจารณาผู้ทำงาน
- + เกณฑ์ราคาพื้นฐานทางเทคโนโลยีสารสนเทศ
และการสื่อสาร
- + คู่มือระบบการจัดซื้อจัดจ้าง [คลิกที่นี่!](#)

ข่าวประชาสัมพันธ์

ค้นหา

การเปิดเผยข้อมูลรายละเอียดค่าใช้จ่ายเกี่ยวกับจัดซื้อจัดจ้าง
ราคากลาง และการคำนวณราคากลาง และ เอกสารตามแบบฟอร์ม
สำนักงาน ป.ป.ช. (ข้อมูลตั้งแต่ 11 ส.ค.2556 เป็นต้นมา) **New!**

กรมพัฒนาที่ดิน

2003/61 ถนนพหลโยธิน แขวงลาดยาว เขตจตุจักร กรุงเทพมหานคร 10900
COPYRIGHT (C) 2010 LAND DEVELOPMENT DEPARTMENT, BANGKOK, THAILAND.

5. จะปรากฏหน้าจอเฉพาะเจ้าหน้าที่ ให้คลิกเลือกที่ “สร้างรายละเอียดค่าใช้จ่ายเกี่ยวกับการจัดซื้อจัดจ้าง (ราคากลาง)”

::เฉพาะเจ้าหน้าที่

***** Download แบบฟอร์มรายชื่อผู้บันทึกข้อมูลระบบการจัดซื้อจัดจ้าง ได้ที่นี่ !*****

ประกาศเชิญชวน

- สร้างประกาศเชิญชวน
- แก้ไขประกาศเชิญชวน

ประกาศร่าง TOR

- สร้างประกาศร่าง TOR
 - ประกาศราคาซื้อ
 - ประกาศราคาจ้างก่อสร้าง
 - ประกาศราคาจ้างเหมาบริการ
 - ประกาศราคาเช่า
- แก้ไขประกาศร่าง

เปลี่ยนแปลงประกาศ / ยกเลิกประกาศ / ประกาศผู้ชนะ / ประกาศผู้มีสิทธิ์เสนอราคา

- สร้างประกาศเปลี่ยนแปลง / ยกเลิกประกาศ / ประกาศผู้ชนะ / ประกาศผู้มีสิทธิ์เสนอราคา
- แก้ไขประกาศเปลี่ยนแปลง / ยกเลิกประกาศ / ประกาศผู้ชนะ / ประกาศผู้มีสิทธิ์เสนอราคา

รายละเอียดค่าใช้จ่ายเกี่ยวกับการจัดซื้อจัดจ้าง (ราคากลาง) new

- สร้างรายละเอียดค่าใช้จ่ายเกี่ยวกับการจัดซื้อจัดจ้าง (ราคากลาง)
- แก้ไขรายละเอียดค่าใช้จ่ายเกี่ยวกับการจัดซื้อจัดจ้าง (ราคากลาง)

ประกาศรายการขายทอดตลาด

- สร้างประกาศรายการขายทอดตลาด
- แก้ไขประกาศรายการขายทอดตลาด

6. เมนู สร้างรายละเอียดค่าใช้จ่ายเกี่ยวกับการจัดซื้อจัดจ้าง (ราคากลาง) นี้จะแบ่งเป็น 2 ส่วนหลัก คือ

6.1 ส่วนสร้างรายการ จะปรากฏหน้าจอ ให้กรอกรายละเอียดให้ครบตามช่องที่ปรากฏ จากนั้น กดปุ่ม “บันทึก” เป็นการสร้างรายการเสร็จสมบูรณ์ ระบบจะเปิดหน้าต่างใหม่ให้ทำการแนบไฟล์เอกสาร ดังนี้

รายละเอียดค่าใช้จ่ายเกี่ยวกับการจัดซื้อจัดจ้าง ราคากลาง และการคำนวณราคากลาง และเอกสารตามแบบฟอร์ม สำนักงาน ป.ป.ช.

หน่วยงาน:

รายการ*:

ประเภท:

ราคากลาง (บาท):

วันที่ประกาศ:

Link ไปยัง URL ประกาศ:

หมายเหตุ : รายการที่มี **ดอกจันสีแดง** หมายถึงต้องบันทึกข้อมูล;

นำข้อมูลที่ได้ Copy ไว้ตามข้อ 3 มาใส่

6.2 ส่วนนำขึ้นเอกสารแนบ จะปรากฏหน้าจอให้แนบไฟล์เอกสาร ให้กดปุ่ม “Chose File” จากนั้น เลือกไฟล์ที่ต้องการ เพื่อแนบไฟล์ เสร็จแล้ว กดปุ่ม “Upload”

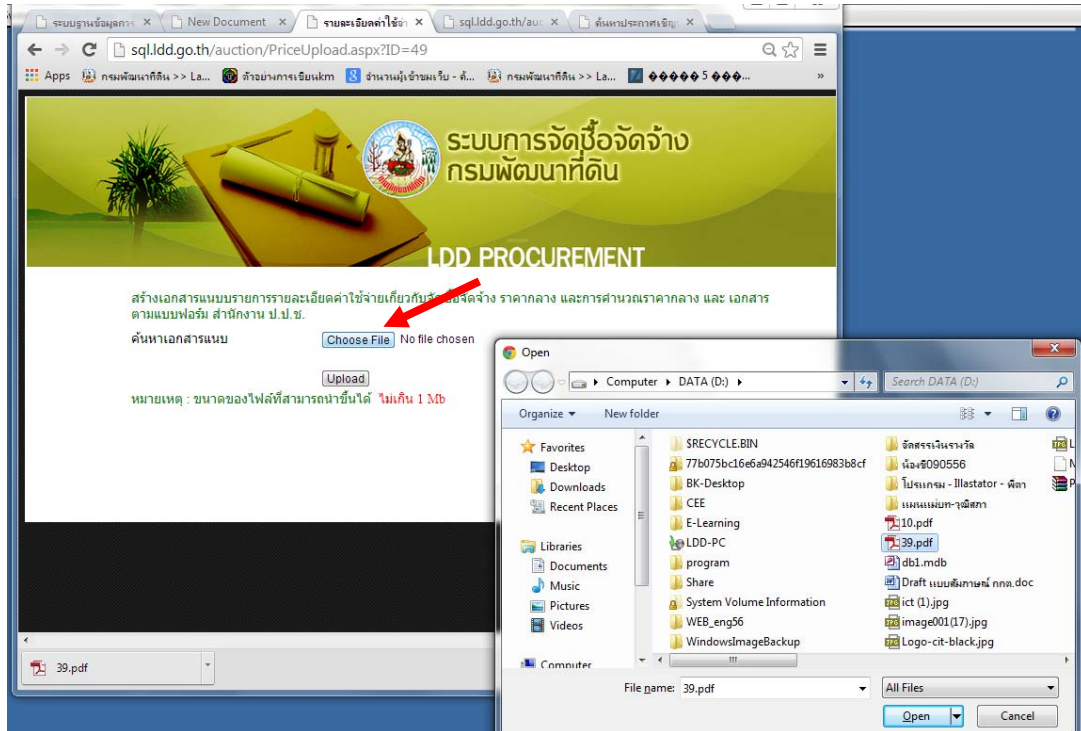

หมายเหตุ กรณีที่แนบไฟล์ไม่ขึ้นให้สังเกต

1. ขนาดของไฟล์ที่แนบต้องมีขนาดใหญ่ไม่เกิน 1 Mb
2. กรณีใช้ Browser Google Chrome แล้วแนบไฟล์ไม่ได้ ให้ทดลองเปลี่ยนไปใช้ Browser IE แทน

***** หากแนบไฟล์ไม่ได้ ไม่ต้องสร้างรายการ ตามข้อ 6.1 ใหม่เด็ดขาด เพราะจะทำให้เกิดรายการซ้ำ วิธีการแก้ไข ให้เข้าไปที่เมนู “แก้ไขรายละเอียดค่าใช้จ่ายเกี่ยวกับการจัดซื้อจัดจ้าง (ราคากลาง)” เพื่อค้นหารายการที่สร้างไว้แล้วให้นำไฟล์แนบเข้าใหม่เท่านั้น *****

7. เมนู แก้ไขรายละเอียดค่าใช้จ่ายเกี่ยวกับการจัดซื้อจัดจ้าง (ราคากลาง) จะปรากฏหน้าจอให้ใส่คำค้น แล้วกดปุ่ม “ค้นหา” จะปรากฏรายการให้เลือกรายการที่ต้องการ แล้วกดปุ่ม “แก้ไข”

แก้ไขประกาศรายละเอียดค่าใช้จ่ายเกี่ยวกับจัดซื้อจัดจ้าง ราคากลาง และการคำนวณราคากลาง และ เอกสารตามแบบฟอร์ม สำนักงาน ป.ป.ช.

ขั้นตอนที่ 1 : ค้นหาประกาศที่ต้องการแก้ไข
 หน่วยงาน
 ชื่อประกาศ
 วันที่ประกาศ ตั้งแต่ วันที่ ถึง

ขั้นตอนที่ 2 : เลือกที่รายการที่ต้องการแก้ไข

****สถานะการขึ้นเอกสาร y = มีเอกสารแนบ n = ไม่มีเอกสารแนบ****

รายการ	ประเภท	ราคา กลาง	วันที่ ประกาศ	สถานะ การขึ้น เอกสาร	เพิ่ม เอกสาร แนบ
จ้างเหมาก่อสร้างระบบท่อส่งน้ำ ความยาว ๒.๙๓๐ เมตร ในพื้นที่บ้านดอกแดง หมู่ที่ ๔ ตำบล บางไพร อำเภอดงทับฟ้า จังหวัดพังงา รหัสโครงการ พง.๐๓๔๓ (โครงการ ๒) แบบเลขที่ ๐๔๙๔๓ ย. ด้วยวิธีการทางอิเล็กทรอนิกส์	วิธี e- Auction	3551000	18/12/2556	n	แก้ไข

เมื่อคลิกที่คำว่า “แก้ไข” จะปรากฏหน้าจอเพื่อให้แนบไฟล์ที่ต้องการใหม่ ให้คลิกที่ “ขาดเอกสารแนบ กรุณาคลิกที่นี่” เพื่อแนบไฟล์

แก้ไขประกาศรายละเอียดค่าใช้จ่ายเกี่ยวกับจัดซื้อจัดจ้าง ราคากลาง และการคำนวณราคากลาง และ เอกสารตามแบบฟอร์ม สำนักงาน ป.ป.ช.

ขั้นตอนที่ 1 : ค้นหาประกาศที่ต้องการแก้ไข
 หน่วยงาน
 ชื่อประกาศ
 วันที่ประกาศ ตั้งแต่วันที่ 18 ธันวาคม 2556 ถึง 18 ธันวาคม 2556

ขั้นตอนที่ 2 : เลือกที่รายการที่ต้องการแก้ไข

สถานะการขึ้นเอกสาร y = มีเอกสารแนบ n = ไม่มีเอกสารแนบ

ขั้นตอนที่ 3 : นำขึ้นเอกสารแนบ (เฉพาะกรณีที่ยังไม่ได้แนบไฟล์)

ชื่อประกาศ
 วันที่ประกาศ
 ราคากลาง
[ขนาดเอกสารแนบ กรุณาคลิกที่นี่](#)

8. วิธีการค้นหาประกาศ ให้ไปยังหน้าแรกที่ต้องการคลิกที่ปุ่ม “ค้นหา การเปิดเผยข้อมูลรายละเอียดค่าใช้จ่ายเกี่ยวกับจัดซื้อจัดจ้างฯ” ตรงกลางหน้าจอ

เฉพาะเจ้าหน้าที่ STAFF ONLY

ประเภทข้อจำกัดของกรมบัญชีกลาง

- [ค้นหาประกาศเชิญชวน](#)
- [ค้นหาร่าง TOR](#)
- [เปลี่ยนแปลงประกาศ/ยกเลิกประกาศ/ประกาศผลผู้มีสิทธิเสนอราคา/ประกาศผลผู้ชนะฯ/สรุปผลการจัดซื้อจัดจ้างรายเดือน \(sys.\)](#)
- [รายการขายทอดตลาด](#)
- [รายชื่อผู้ละทิ้งงาน](#)
- [ค้นหาประกาศเก่า](#)



ระบบการจัดซื้อจัดจ้าง กรมพัฒนาที่ดิน

LDD PROCUREMENT

เอกสาร Download

- + แบบฟอร์มต่าง ๆ
- + หลักเกณฑ์พิจารณาผู้ทิ้งงาน
- + เกณฑ์ราคาพื้นฐานทางเทคโนโลยีสารสนเทศ และการสื่อสาร
- + คู่มือระบบการจัดซื้อจัดจ้าง **คลิกที่นี่!**

ข่าวประชาสัมพันธ์



ค้นหา การเปิดเผยข้อมูลรายละเอียดค่าใช้จ่ายเกี่ยวกับจัดซื้อจัดจ้าง ราคากลาง และการคำนวณราคากลาง และ เอกสารตามแบบฟอร์ม สำนักงาน ป.ป.ช. (ข้อมูลตั้งแต่ 11 ส.ค.2556 เป็นต้นมา) **New!!**

กรณพัฒนาที่ดิน

2003/61 ถนนพหลโยธิน แขวงลาดยาว เขตจตุจักร กรุงเทพมหานคร 10900
 COPYRIGHT (C) 2010 LAND DEVELOPMENT DEPARTMENT, BANGKOK, THAILAND.